



CAMEROUN

Rapport de situation COVID-19



N°120

Période du 10 au 16/03/2022

CHIFFRES CLÉS

Dans le monde* : 224 pays et territoires touchés, 461 817 862 cas confirmés, avec 6 052 539 décès, taux de létalité : 1,3%, 388 386 734 guéris, 10 717 286 863 doses de vaccins administrées

En Afrique* : 53 pays touchés, 11 434 195 cas confirmés, 250 904 décès, 10 555 195 guéris, taux de létalité : 2,2%, 479 679 430 doses de vaccins administrées

* Source : <https://www.covid19.who.int> OMS (Organisation mondiale de la Santé)

Au Cameroun :**

- 119 544 cas confirmés
- 1 927 décès
- 117 455 guéris (taux de guérison : 98,3%)
- 1 075 234 personnes ont reçu au moins une dose de vaccin soit 7,8% de la population cible
- 4 419 personnels de santé infectés dont 61 décès
- 781 femmes enceintes infectées dont 7 décès
- 162 cas actifs
- 3 cas hospitalisés et dont 1 sous oxygène
- Taux de létalité : 1,6%
- Taux de sévérité : 0,6%

** Sources : **CCOUSP** (Centre de Coordination des Opérations d'Urgence de Santé Publique)
MINSANTE (Ministère de la Santé Publique)

FAITS SAILLANTS

- Lancement du 4^{ème} tour de la campagne d'intensification de vaccination contre le COVID-19 sur l'ensemble du territoire national du 16 au 20 mars 2022

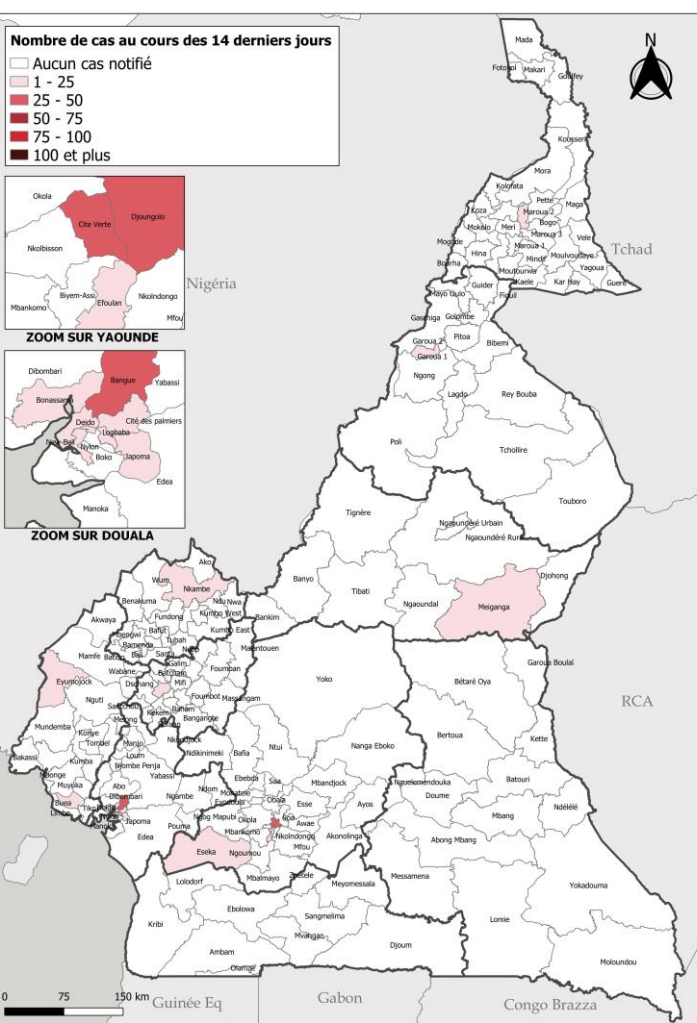

Figure 1 : Distribution des nouveaux cas confirmés au cours des 14 derniers jours par district de santé

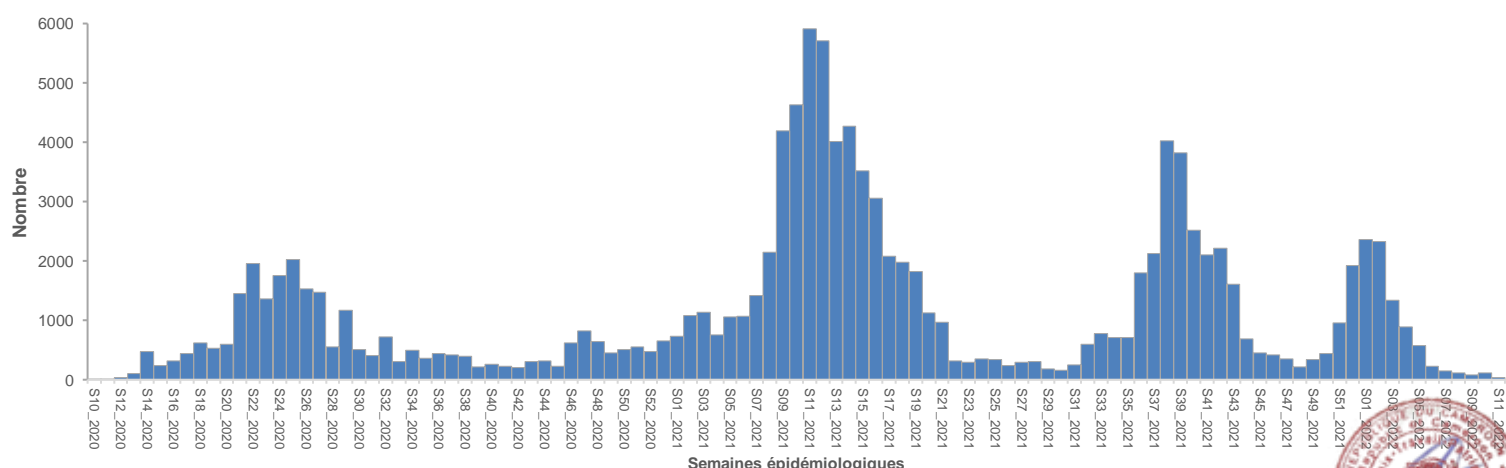

Figure 2 : Evolution des cas confirmés par semaine épidémiologique, 04 mars 2020 au 16 mars 2022

SITUATION EPIDEMIOLOGIQUE

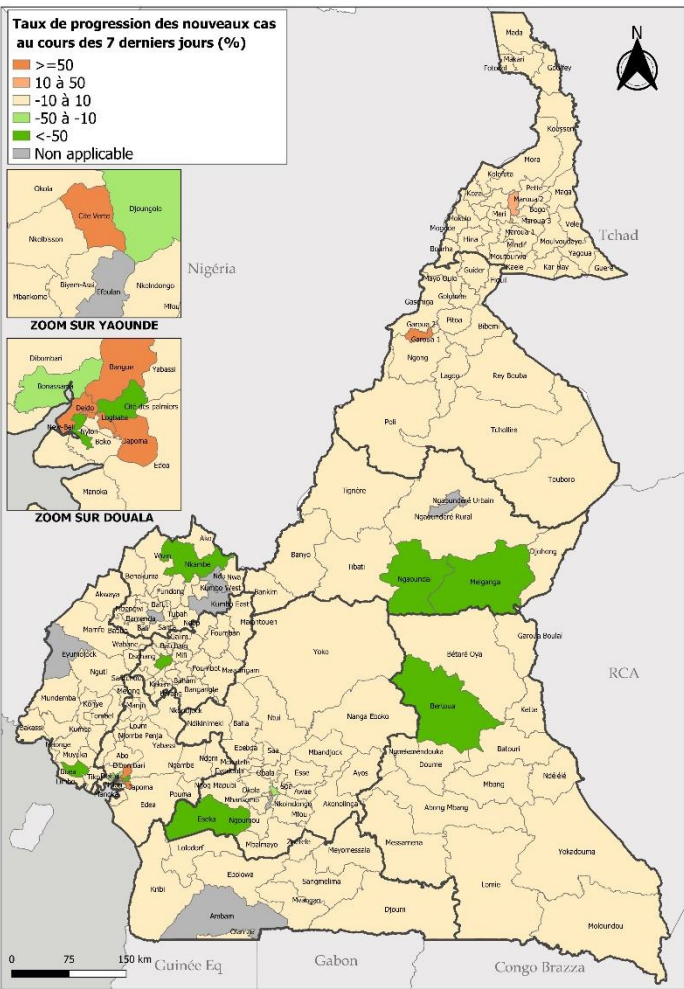

Figure 3 : Taux de progression des nouveaux cas au cours des 7 derniers jours

Cette semaine, 6 districts de santé répartis dans 3 régions ont des taux de progression de nouveaux cas sur 7 jours supérieur à 50%. Il s'agit de la Cité verte dans la Région du Centre, Garoua I dans la Région de Nord, Bangue, Deido, Logbaba et Japoma dans la Région du Littoral.

Tableau 1 : Répartition des cas confirmés, décès et guéris (nouveaux et cumul) par région au 16/03/2022

Régions	Cas confirmés				Décès		Guéris			
	Nvx	Cumul	Nvx	Cumul	Létalité (%)	Proportion de décès (%)	Nvx	Cumul	Taux de guérison (%)	
Adamaoua	1	4 102	0	58	1,4	3,0	5	4 041	98,5	
Centre	66	37 676	0	510	1,4	26,5	31	37 090	98,4	
Est	0	5 362	0	84	1,6	4,3	1	5 278	98,4	
Extrême-Nord	4	2 702	0	64	2,4	3,3	0	2 631	97,4	
Littoral	48	33 685	0	372	1,1	19,3	31	33 265	98,8	
Nord	3	2 149	1	43	2,0	2,2	0	2 103	97,9	
Nord-Ouest	3	11 508	0	366	3,2	19,0	2	11 139	96,8	
Ouest	0	11 620	0	269	2,3	14,0	0	11 346	97,6	
Sud	1	5 476	0	73	1,3	3,8	0	5 402	98,6	
Sud-Ouest	4	5 264	0	88	1,7	4,6	2	5 160	98,0	
Total	130	119 544	1	1 927	1,6	100,0	72	117 455	98,3	

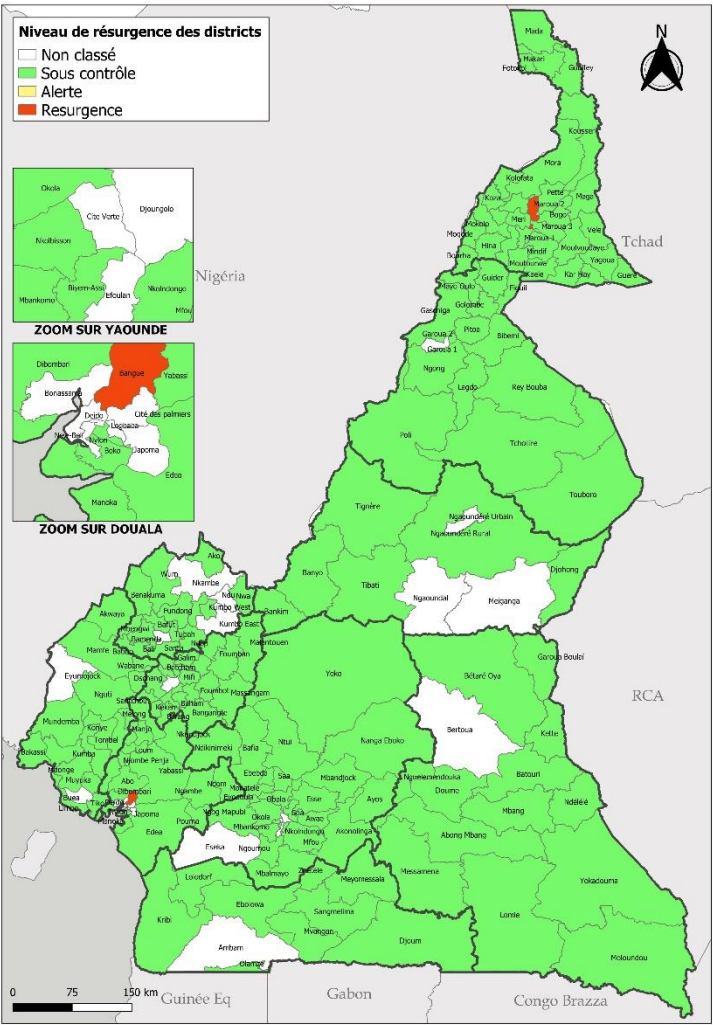

Figure 4 : Seuil de résurgence des districts de santé au cours des deux dernières semaines

Deux districts de santé ont franchi le seuil de résurgence cette semaine. Il s'agit de Maroua 2 dans la Région de l'Extrême-Nord et Bangue dans la Région du Littoral. L'épidémie est globalement sous contrôle dans les autres districts de santé.

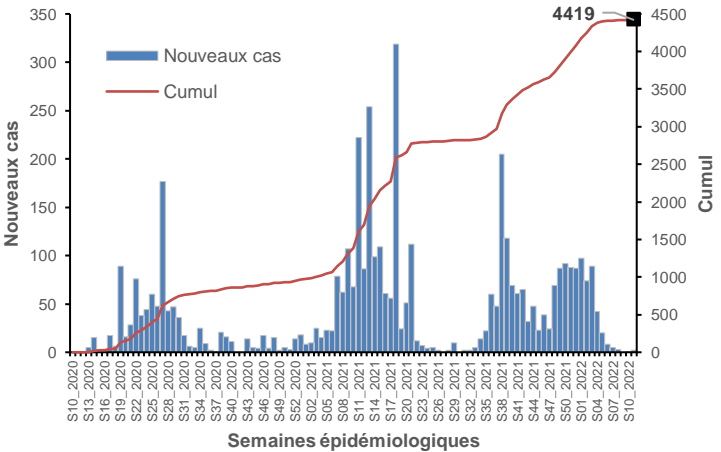

Figure 5 : Evolution du nombre de cas chez les personnels de santé par semaine épidémiologique au 16/03/2022



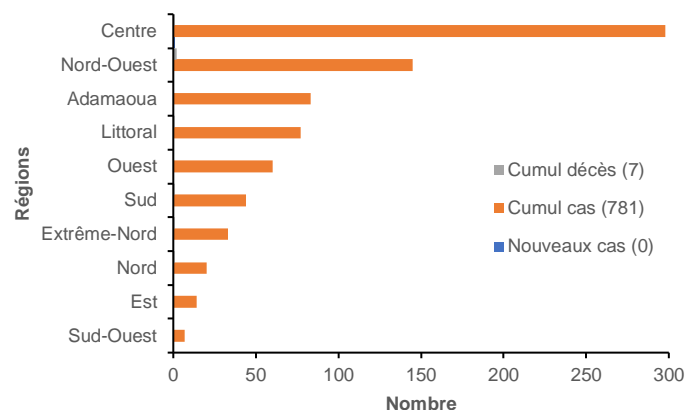

Figure 6 : Cas et décès des femmes enceintes infectées par région au 16/03/2022

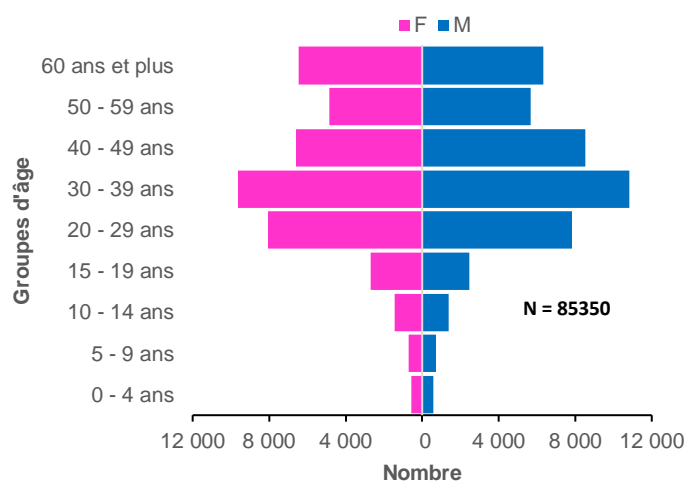

Figure 7 : Répartition des cas confirmés par groupe d'âge et par sexe au 16/03/2022

De façon générale les hommes sont plus touchés que les femmes (sex-ratio H/F : 1,1), mais cette tendance s'inverse chez les moins de 19 ans. La tranche d'âge des 30 à 39 ans demeure la plus atteinte.

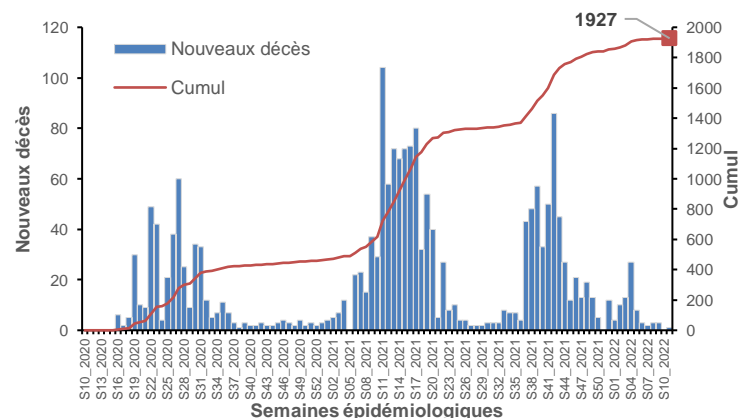

Figure 8 : Evolution des décès par semaine épidémiologique au 16/03/2022

AXES D'INTERVENTION

1. COORDINATION

- **Le 13 mars 2022**
 - Couverture sanitaire du match de la coupe de la CAF entre Coton Sport de Garoua et TP Mazembe de la RDC
- **Le 16 mars 2022**
 - Poursuite à Ebolowa de l'atelier des centres d'appels 1510 portant sur le bilan de l'année 2021 et sur les perspectives de 2022
- **Le 14 mars 2022**
 - Lancement à Ebolowa de l'atelier d'actualisation du plan national de réponse à la COVID-19
- **Le 16 mars 2022**
 - Réunion hebdomadaire d'évaluation de la riposte au COVID-19 avec les Délégués Régionaux de la Santé Publique par visioconférence
 - Lancement du 4^{ème} tour de la campagne d'intensification de vaccination contre le COVID-19 sur l'ensemble du territoire national

2. SURVEILLANCE

2.1 Activités de dépistage

Tableau 2 : Activités de dépistage dans les prisons au 16/03/2022

Régions	Nvx dépistés	Cumul dépistés	Nvx confirmés	Cumul confirmés	Taux de positivité (%)
Adamaoua	0	2 764	0	76	2,7
Centre	0	4 618	0	382	8,3
Est	0	1 506	0	101	6,7
Extrême-Nord	54	5 931	0	142	2,4
Littoral	0	920	0	152	16,5
Nord	0	2 509	0	0	0
Nord-Ouest	0	92	0	9	9,8
Ouest	0	2 779	0	331	11,9
Sud	0	726	0	29	4
Sud-Ouest	0	698	0	39	5,6
Total	54	22 543	0	1 261	5,6

2.2 Postes de Santé aux Frontières (PSF)

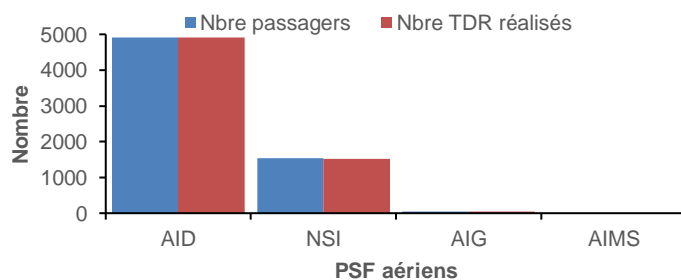

Figure 9 : Nombre de passagers arrivés et tests effectués aux PSF aériens du 10 au 16 mars 2022



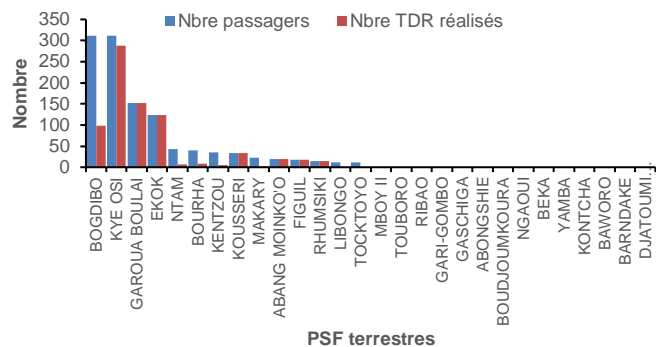

Figure 10 : Nombre de passagers arrivés et tests effectués aux PSF terrestres au 10 au 16 mars 2022

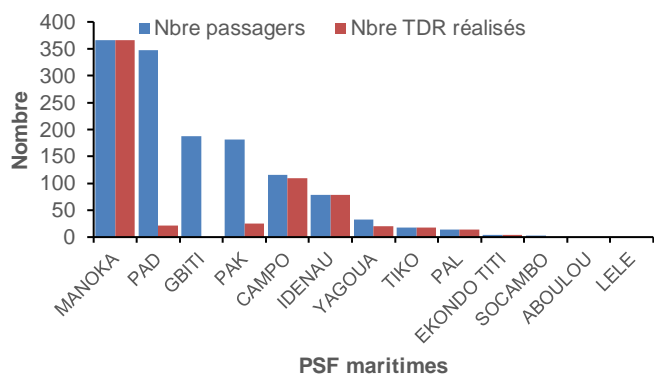

Figure 11 : Nombres de passagers arrivés et tests effectués aux PSF maritimes du 10 au 16 mars 2022

❖ Sur les **8 999** passagers ayant transité par les PSF du 10 au 16 mars 2022, **7 921** (88,0%) ont été testés dont **18** (0,2%) positifs au COVID-19. Les cas positifs ont été détectés dans les PSF suivants :

- **Aéroport International de Douala** : 1 cas confirmé
- **PSF de Manoka** : 14 cas confirmés
- **PSF de Kye-Osi** : 1 cas confirmé
- **PSF d'Ekoko** : 2 cas confirmés

3. PRISE EN CHARGE

3.1 Prise en charge clinique

Tableau 3 : Situation de la prise en charge des cas au 16/03/2022

Régions	Patients ambulatoires	Patients hospitalisés	
	Asymptomatiques et Légers	Modérés	Sévères (sous O2)
Adamaoua	3	0	0
Centre	75	0	1
Est	0	0	0
Extrême-Nord	7	0	0
Littoral	48	0	0
Nord	3	0	0
Nord-Ouest	2	1	0
Ouest	5	0	0
Sud	0	1	0
Sud-Ouest	16	0	0
Total	159	2	1

3.2 Prise en charge psychologique

Tableau 4 : Activités de prise en charge psychologique du 10 au 16/03/2022

REGIONS	Accompagnement psychologique des patients dans les FOSA/ communauté	Counseling pré-prélèvement	Accompagnement psychologique du personnel de santé	Accompagnement psychologique et remise des résultats par téléphone	Formation du personnel sanitaire aux premiers secours psychologiques
Adamaoua	1	386	0	0	0
Centre	0	0	0	0	0
Est	0	0	0	0	0
Extrême-Nord	4	9	0	4	0
Littoral	0	0	0	0	0
Nord	0	0	0	0	0
Nord-Ouest	0	0	0	0	0
Ouest	0	0	0	0	0
Sud	0	0	0	0	0
Sud-Ouest	0	0	0	0	0
Total	5	395	0	4	0

4. PCI/WASH

Tableau 5 : Activités de PCI menées du 10 au 16/03/2022

REGIONS	Nombre de sollicitations			Nombre de désinfections réalisées			Corps traités en communauté	Nombre de FOSA évaluées (scorecard)
	Edifices Publics	Domiciles	Corps	Edifices Publics	Domiciles	Corps		
Adamaoua	2	0	0	2	0	0	0	0
Centre	0	0	0	0	0	0	0	0
Est	6	7	0	6	7	0	0	0
Extrême-Nord	0	28	1	0	28	1	0	0
Littoral	0	0	0	0	0	0	0	0
Nord	0	0	0	0	0	0	0	0
Nord-Ouest	1	0	0	1	0	0	0	6
Ouest	0	0	0	0	0	0	0	0
Sud	0	0	0	0	0	0	0	0
Sud-Ouest	0	0	0	0	0	0	0	0
TOTAL	9	35	1	9	35	1	0	6

5. LABORATOIRE

Sur l'étendue du territoire national, au 16/03/2022 :

- **608 118** échantillons ont été analysés par PCR portant le taux de diagnostic par PCR à **21,9 pour 1 000 habitants**
- **1 916 552** échantillons ont été analysés par TDR portant le taux de diagnostic par TDR à **69,0 pour 1 000 habitants**

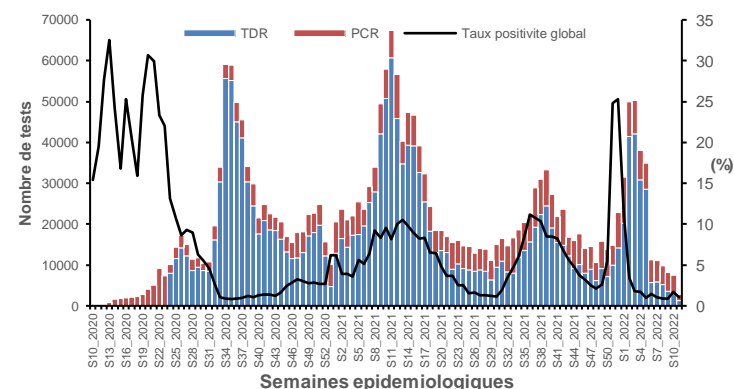

Figure 12 : Evolution des tests réalisés et du taux de positivité global de COVID-19 au 16/03/2022

Tableau 6 : Analyse des échantillons TDR du 10 au 16/03/2021

Régions	Echantillons analysés	Echantillons positifs	Taux de positivité en %
Adamaoua	402	1	0,2
Centre	240	2	0,8
Est	283	0	0,0
Extrême-Nord	100	0	0,0
Littoral	448	7	1,6
Nord	339	4	1,2
Nord-Ouest	160	3	1,9
Ouest	14	0	0,0
Sud	379	1	0,3
Sud-Ouest	349	1	0,3
Total	2 714	19	0,7

6. VACCINATION

Tableau 7 : Couverture vaccinale par région au 16/03/2022

Régions	Personnes éligibles (+18)	Vaccins à doses multiples (AstraZeneca, Sinopharm et Pfizer)		Vaccin mono-dose	Couverture vaccinale Dose 1 (%)	Couverture vaccinale complète (%)
		Dose 1	Dose 2			
Adamaoua	753 881	29 301	18 612	66 819	12,8	11,3
Centre	2 568 486	75 336	28 126	90 442	6,5	4,6
Est	689 284	34 031	15 626	33 273	9,8	7,1
Extrême-Nord	2 526 584	104 695	51 468	105 591	8,3	6,2
Littoral	2 166 869	51 378	18 183	74 445	5,8	4,3
Nord	1 533 515	58 549	19 303	104 355	10,6	8,1
Nord-Ouest	936 621	25 087	14 270	47 953	7,8	6,6
Ouest	1 167 571	45 952	17 498	51 682	8,4	5,9
Sud	450 052	15 107	8 503	18 607	7,5	6,0
Sud-Ouest	966 080	20 133	6 688	22 498	4,4	3,0
TOTAL	13 758 943	459 569	198 277	615 665	7,8	5,9

Tableau 8 : Vaccination des personnels de santé et personnes âgées au 16/03/2022

Régions	Vaccination du personnel de santé			Vaccination personnes âgées		
	Cibles du personnel de santé	Personnels complètement vaccinés	Couverture du personnel complètement vacciné (%)	Cibles des personnes âgées ayant 50 ans et plus	Personnes complètement vaccinées	Couverture des personnes âgées complètement vaccinées (%)
Adamaoua	5 004	3 939	78,7	373 171	22 394	6,0
Centre	34 230	9 040	26,4	1 271 401	25 960	2,0
Est	7 082	3 991	56,4	341 195	13 135	3,8
Extrême-Nord	12 928	12 110	93,7	1 250 659	45 439	3,6
Littoral	24 693	6 482	26,3	1 072 600	16 662	1,6
Nord	8 068	5 601	69,4	759 090	23 623	3,1
Nord-Ouest	11 306	5 796	51,3	463 627	27 350	5,9
Ouest	17 100	5 843	34,2	577 948	17 313	3,0
Sud	5 676	2 636	46,4	222 776	9 112	4,1
Sud-Ouest	7 217	2 588	35,9	478 210	6 184	1,3
TOTAL	133 304	58 026	43,5	6 810 676	207 172	3,0

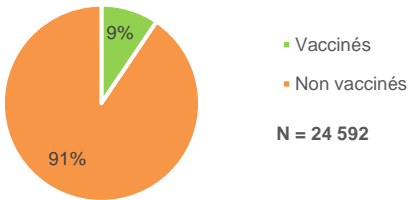

Figure 13 : Statut vaccinal des cas confirmés du 12/04/2021 au 16/03/2022 (statut non précisé pour 5406 cas)

Tableau 9 : Répartition des cas de MAPI mineures et majeures par région au 16/03/2022

Régions	Doses administrées	MAPI non graves		MAPI graves		MAPI graves liées à la vaccination	
		Nombre	Proportion pour 1000 doses	Nombre	Proportion pour 1000 doses	Nombre	Proportion pour 1000 doses
damaoua	114 732	88	0,8	3	0,0	1	0,009
entre	193 883	1 141	5,9	17	0,1	5	0,026
st	82 930	87	1,0	10	0,1	3	0,036
xtrême-Nord	261 754	162	0,6	3	0,0	0	0,000
ttoral	144 006	302	2,1	12	0,1	2	0,014
ord	182 207	77	0,4	0	0,0	0	0,000
ord-Ouest	87 310	24	0,3	4	0,0	1	0,011
uest	115 132	128	1,1	1	0,0	0	0,000
ud	42 217	202	4,8	6	0,1	2	0,047
ud-Ouest	49 319	113	2,3	8	0,2	3	0,061
TOTAL	1 273 490	2 324	1,8	64	0,1	17	0,013

PROCHAINES ETAPES

- Revue Intra Action de la riposte au COVID-19
- Revue Après Action de la couverture sanitaire de la Coupe d'Afrique des Nations TotalEnergies 2021

GALERIE PHOTO



Photo I : Lancement à Ebolowa de l'atelier d'actualisation du plan national de réponse à la COVID-19



Photo II : Poursuite à Ebolowa de l'atelier des centres d'appels 1510 portant sur le bilan de l'année 2021 et sur les perspectives de 2022

